



Por qué y cómo medir la actividad del sistema regional de innovación de Córdoba, Argentina

Jorge Boiola

jorge.boiola@gmail.com

Universidad Nacional de Córdoba

OBJETIVO GENERAL

Diseñar un instrumento de provisión de información confiable, eficiente y preciso basado en indicadores que aporte racionalidad, transparencia y eficiencia a las políticas del sector público dirigidas al SRI de Córdoba. Que este instrumento sea también adecuado a otros contextos geográficos.

OBJETIVOS PARTICULARES

- Ser un aporte teórico y metodológico sobre el tema para el medio local.
- Definir un conjunto mínimo e indispensable de indicadores para el SRI.
- Establecer los lineamientos principales para un observatorio del SRI.

CRITERIOS

Del trabajo

- Que sea teórico y metodológico.
- Que siga la normativa y las definiciones estándar nacionales e internacionales.
- Que sea escalable.
- Que sea realizable.

De los indicadores

- Que sean comparables nacional e internacionalmente.
- Que sigan los lineamientos de OCDE / UNESCO / RICyT.

LA INFORMACIÓN ES PARTE DEL SISTEMA DE TOMA DE DECISIONES

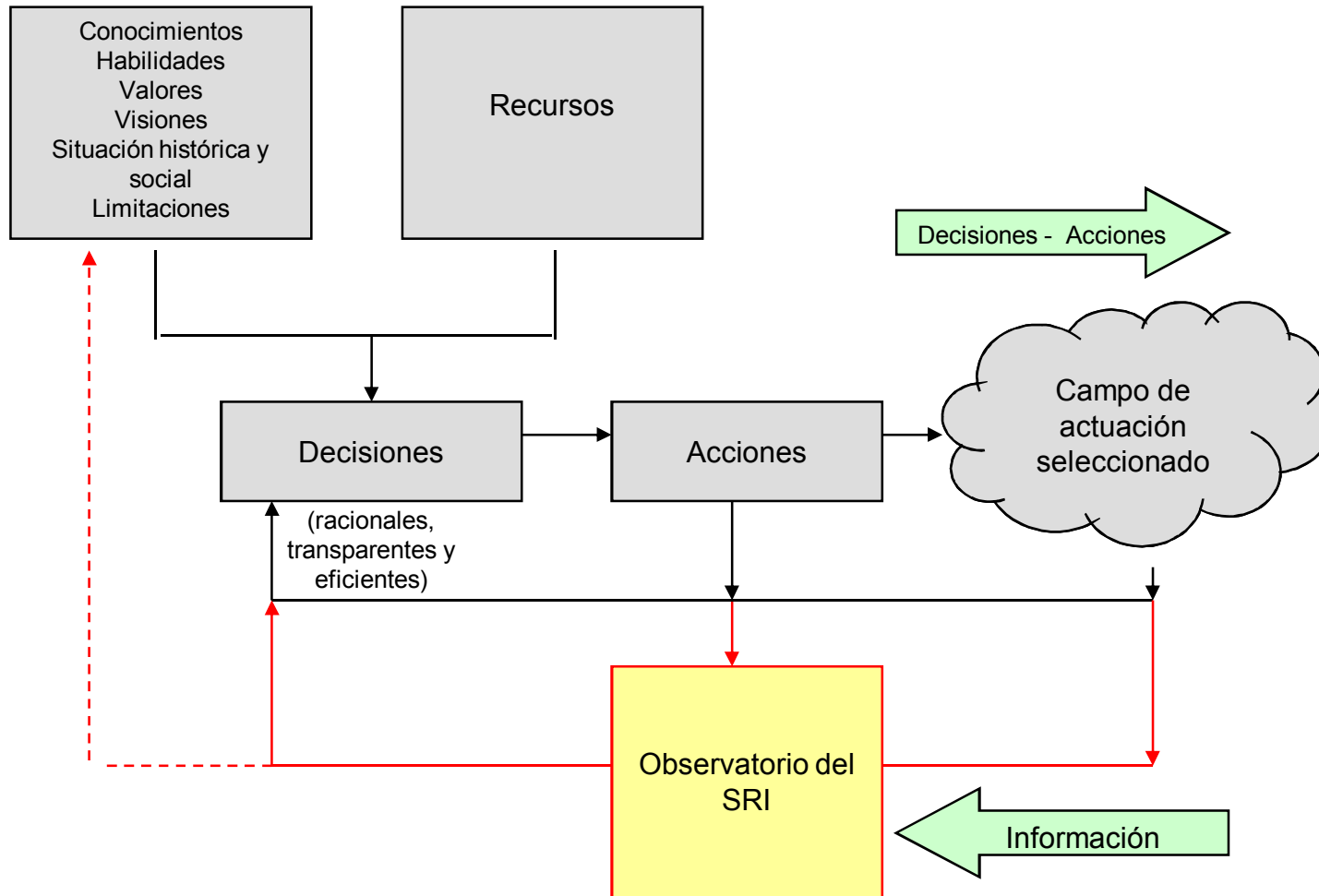

Por qué y cómo medir la actividad del sistema regional de innovación de Córdoba, Argentina

HAY DISTINTOS MODELOS DE OBSERVATORIOS

Modelos

- Consorcio.
- Red.
- Gubernamental.
- Dependientes de estructuras académicas.
- Dependientes de centros de investigación.

EL OBSERVATORIO DEL SRI PROPUESTO

Misión

Recolectar y procesar datos del SRI y producir y difundir información organizada en indicadores.

Producto principal

Informe anual sobre el estado del SRI en la región.

Tareas

- Recolectar datos y producir indicadores y series históricas.
- Publicar la información lograda en forma sistemática y distribuirla entre los actores centrales del Sistema.
- Formar recursos humanos especializados y participar de los debates de la especialidad.

EL OBSERVATORIO DEL SRI PROPUESTO

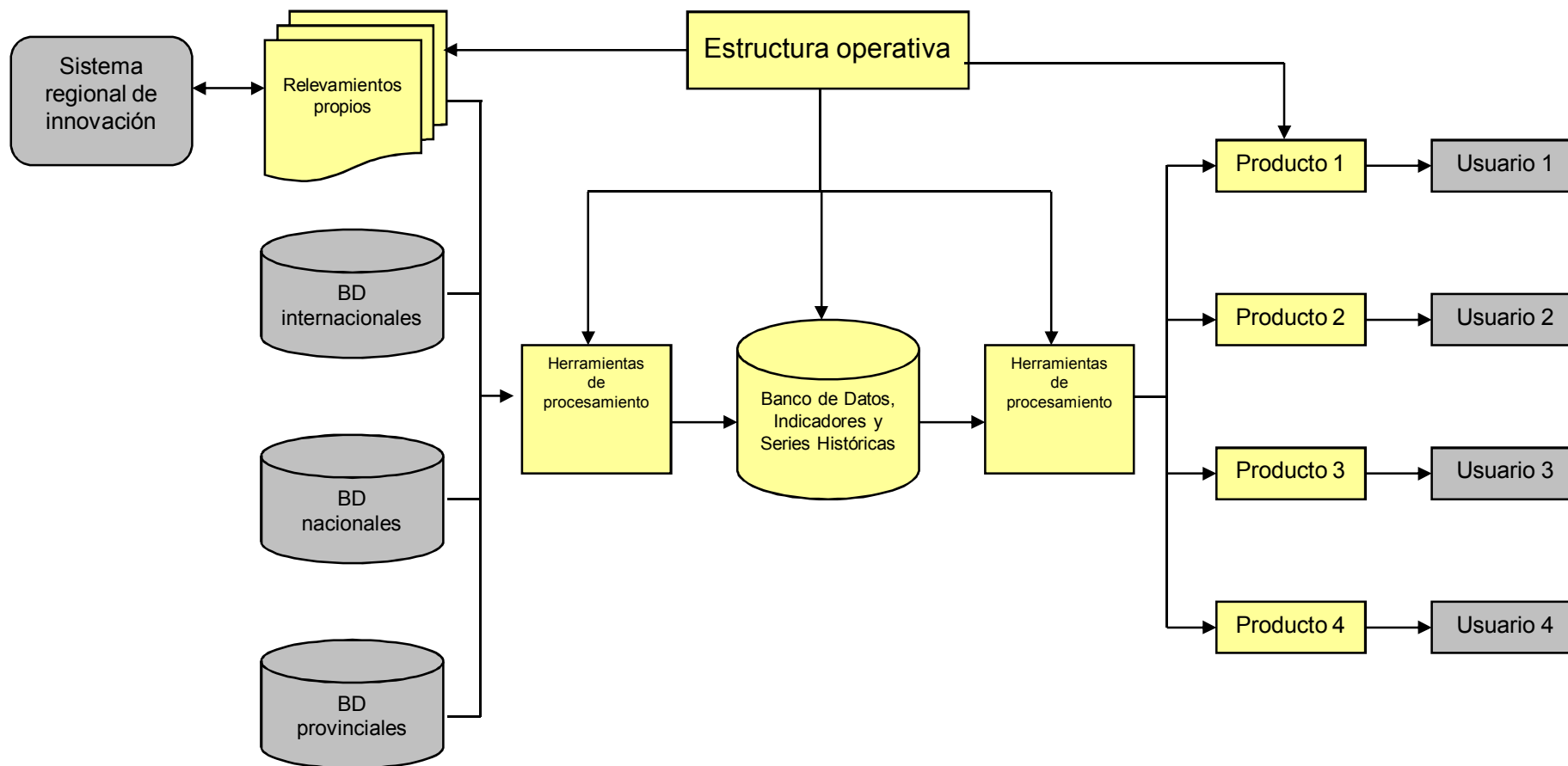

Por qué y cómo medir la actividad del sistema regional de innovación de Córdoba, Argentina

BENEFICIOS

- Como insumo de información para mejorar el diseño de políticas públicas.
- Como elemento de racionalidad en el debate sobre dichas políticas.
- Como insumo para el análisis de la prensa masiva o especializada.
- Como elemento de validación en proyectos, programas y políticas.
- Como justificación para atraer inversiones hacia sectores sensibles del SRI.
- Como elemento probatorio para acciones de reclamo de diversa naturaleza: mayor infraestructura, presupuestos de diversos organismos, etc.
- Otros.

EL OBSERVATORIO ESTÁ BASADO EN INDICADORES

Niveles de complejidad de Freeman

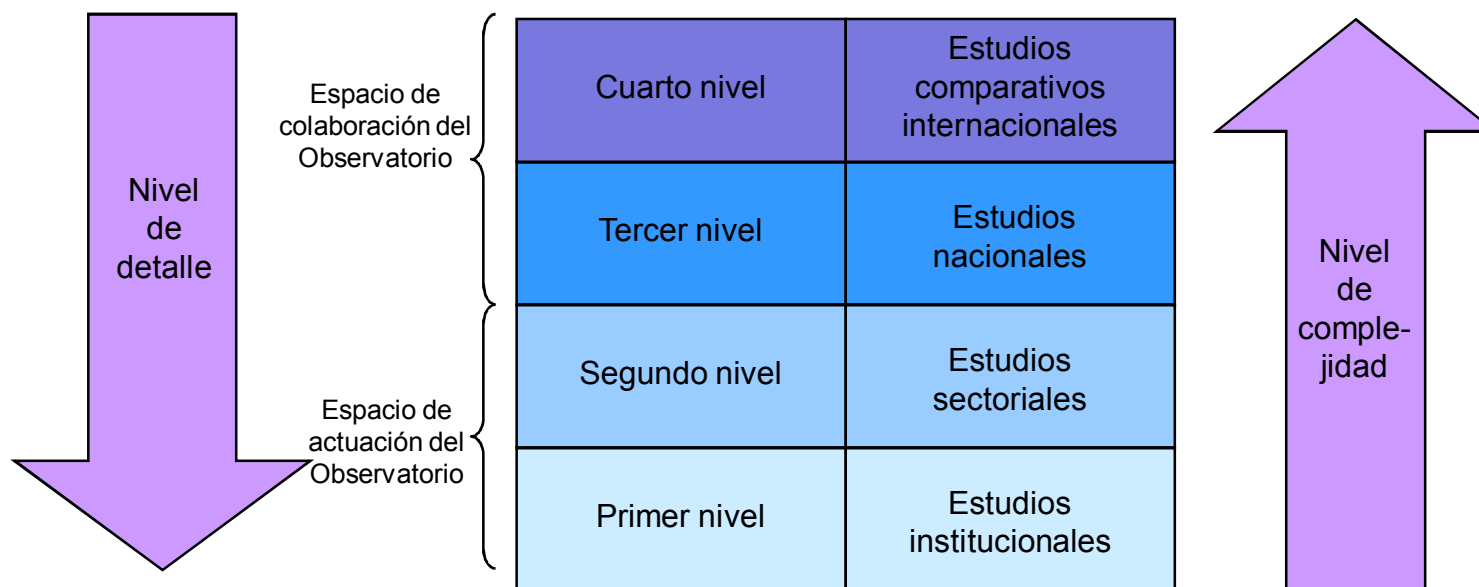

LOS INDICADORES

Indicadores mínimos sugeridos

- Recursos humanos
- Inversión y gasto
- Resultados
- Otros

Limitaciones de los indicadores

- Complejidad y multidimensionalidad del SRI.
- Las categorías consideradas son siempre discutibles.
- Sus resultados dependen de las definiciones tomadas.
- Los indicadores no siempre miden lo que dicen medir.
- Gran parte de lo que se desea medir es intangible.
- La dificultad de la comparación internacional.

CONCLUSIONES

Esta propuesta busca

- Dar la dimensión de un SRI.
- Eliminar los elementos subjetivos en análisis y políticas.
- Contribuir a la profesionalización y eficiencia de los agentes del SRI.
- Mejorar la calidad de la toma de decisiones, aportando a su racionalidad, transparencia y eficiencia.
- Aportar a la construcción en Argentina de un sistema federal de observatorios de SRI.



¡Gracias!

Jorge Boiola
jorge.boiola@gmail.com